1456

Robbedoes

WEEKBLAD. - 29e JAARGANG. - 52 BLADZ. - 10 MAART 1966. - BELGIË : 10 F. - NEDERLAND : ABONNEES : 65 CENT.

michel hauptmann

Woepie!

JE MEEST GELIEFDE VEDETTEN

Adamo, Rik Van Looy, De Beatles, Sylvie Vartan, Sophia Loren, enz. (zang, film, sport, radio, T.V.) bij de chocoladerepen van 2,50 frank en de caraque wafers van VICTORIA

Voor de eerste 1000 **Zend slechts 25 wikkels van chocoladerepen - in plaats van 100 - tezamen met de volgende bon, en je ontvangt het VICTORIA album.**

A 1

BON, te zenden aan de VICTORIA fabrieken, Deneckstraat 24, Brussel 2
Naam..... Voornaam..... Leeftijd.....
Adres..... (straat, huisnummer, stad)
voor het vedetten-album. Ik sluit hierbij in : 25 wikkels van chocoladerepen van VICTORIA.
(Stuur geen wikkels van caraque wafers : deze geven geen recht op een album).
Deze offerte is geldig voor de 1000 eerste inzendingen.

Victoria

Heet van de Redactie FFFFRBLBLBL

ONVERWACHTE AANDRIJVING

Guust, steeds op zoek naar een originele inval, kreeg het in zijn hoofd wat reclame voor Robbedoes te gaan maken. En we kunnen het niet ontkennen, zijn laatste idee heeft bepaalde gemoederen wel in beweging gebracht. Ergens — waar en hoe weten we nog niet — scharrelde hij een enorme weerballon op die hij beschilderde met een enorme propaganda-slogan voor ons blad. Daarna blies hij dat ding met behulp van een gashouder op. En dat allemaal in de buurt van het raam. Ongelukkig genoeg zaten die twee dingen niet goed genoeg aan elkaar vast, zodat de ballon op een gegeven ogenblik — toen hij bijna op springen stond — lossprong en als een aangeschoten adelaar door de straat dwarrelde. Het geluid dat daarbij ontstond deed denken aan een eskadron straaljagers.

Op dat moment moest nu net brigadier Vondelaar — zoals gewoonlijk met een open oog — op zijn fiets voorbij komen. De ballon naderde hem verraderlijk van de achterkant, haalde hem in en bezorgde hem een indrukwekkende versnelling. Vol bewondering bekeken we toen onze ordehandhaver die een pracht staaltje hogeschool dressuurkunst ten beste gaf door een DS-21, die een Triumpf achterna zat, in te halen, daarna als een wervelwind dwars over het terras van het café aan de overkant te schieten, rakelings tussen een boom en de krantenkiosk van het trottoir af te razen om vervolgens onder het oog van zijn chef, wachtmeester IJzervreter, op de boulevard als een razende Roeland het rode stoplicht te nemen. Toen onttrokken de hoekhuizen hem aan ons oog maar we konden toen duidelijk het gillen van remmen en het aan diggelen vallen van een grote etalageruit horen. Op het ogenblik weten we nog niet of het de ruit van de banketzaak of die van de handelaar in schoonheidsmiddelen is. Maar wel hoorden we de opgewonden stem van wachtmeester IJzervreter die zijn ondergeschikte verklaarde dat hij, om zijn lage salaris aan te vullen, nog niet gerechtigd was onder diensttijd reclame voor weekbladen te maken.

•

ZEG NIET :
Een boeme brouwer

MAAR ZEG :
Een ouwe brombeer

Laatste herstel voordat we verder gaân

Dhr Platanen, van de firma Knuvelder, Platanen & Zonen, verzocht ons voor eens en voor altijd vast te willen stellen dat zijn naam als volgt wordt geschreven : PLATANEN, met P van PAPA, L van LIMA, A van ALPHA, T van TANGO, A van GUUST, N van GUUST, E van GUUST en N van GUUST. Bovendien eiste hij van ons dat we hem de naam zouden laten weten van degene, die verantwoordelijk was voor deze veelvuldig voorgekomen vergissingen. Dit hebben we aan de betreffende doorgegeven die zei dat hij wel zou zien wat hij eraan kon doen.

Guust Flater

door Franquin en Jidéhem

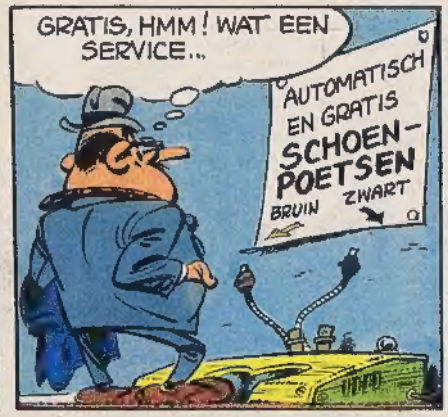

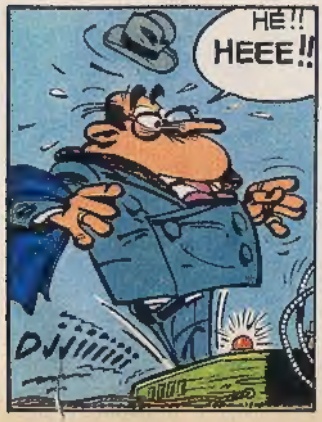

Guus Slim door MILLIEUX

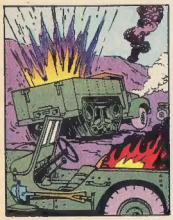

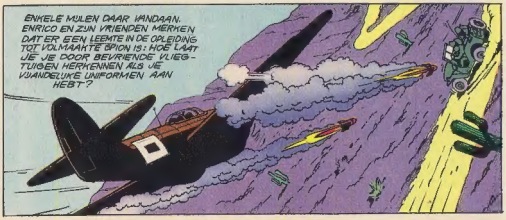

OORLOG in hemdje

Drie spionnen die door Silm worden gezocht, hebben hem zijn jeep en kleren afgenomen...

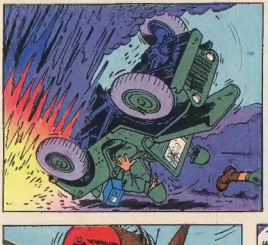

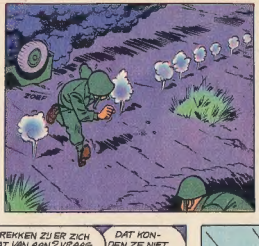

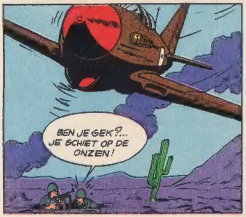

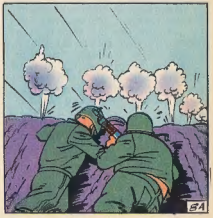

Wordt vervolgd

ALS DE POPPENROVER UIT DE BOOM VALT...

TEGEN het einde van de zomer zijn de torrenlarven, die de hele zomer wormen en rupsen hebben gejaagd, in hun goed beschutte holletje gekropen, waar ze weldra in poppen zullen veranderen. Ze leiden maar een kort leven als pop, want na een paar weken komen ze als volmaakt insekt weer aan het daglicht. Het begin van de herfst is de tijd voor de verraderlijke « poppenrover », een schitterende, vier centimeter lange, loopkever. Uit de verte lijkt hij zwart, maar als je hem beter bekijkt merk je schitterende purperen en gouden schitteringen en soms een metaalachtige weerschijn op het borststuk.

Dikwijls lijkt het alsof hij uit de lucht komt gevallen, maar nooit alleen. Ik zal het je uitleggen. In tegenstelling tot andere loopkevers heeft hij onder zijn dekschilden vleugels zitten die hij hard nodig heeft. En eveneens in tegenstelling tot zijn neven kan hij de bomen inklimmen om zijn enige prooi, de rups en vooral de processierups te achtervolgen. Maar waarom komt die veraderlijke « poppenrover » dan uit de lucht vallen ? Wel, wanneer dit insekt boven op de takken zijn kostje, tegenkomt de rups, moet hij er zich meester van zien te maken. Om dit beter te kunnen doen klampt hij zich met kaken en poten in het vette slachtoffer vast. Als twee vechters, die plotseling een afgrond in vallen, dwarrelen zij dan naar beneden en komen met een droge tik terecht op de bladeren, die in dit jaargetijde al onder het struikgewas liggen. Direct verslindt de « poppenrover » zijn prooi, en het komt voor dat je hem dit maneuver een tiental keren achter elkaar ziet uitvoeren. Dan kun je je wel voorstellen wat een eetlust dit insekt heeft.

Deze eetlust is er bij de larven van dit stoutmoedig heerschap niet te minder op. Ook die jaagt op rupsen en zijn grootste wensdroom is zich metterwoon te vestigen in een nest processierupsen. Daar ligt dit roofdier goed beschut en hoeft maar op z'n prooi te wachten. Deze vette rupsen komen namelijk onverstoorbaar, ondanks het op hen wachtende gevaar, terug in hun nest na hun verwoestende uitstapjes.

Je kunt dus gemakkelijk het nut van deze mooie insekten begrijpen. Jammer genoeg komen ze nog maar zelden voor.

WIJ KOMEN TERUG !

Alle lezers die naar ons hebben gevraagd, en ook alle lezers die nog niet naar ons hebben gevraagd, zullen ons over een paar weken in Robbedoes terugvinden.

DE SLIERT
DE SMURFEN
DE BEVERS
STEVEN STERK
PANTOFFEL
GUUS SLIM
TIMOER

Abonnementen op Robbedoes

België : 1 jaar : 520 F ; 6 maanden : 260 F ; 3 maanden : 130 F. — **Kongo** : 1 jaar : 560 F ; 6 maanden : 280 F ; 3 maanden : 140 F. — **Overige landen** : 1 jaar : 570 F ; 6 maanden : 285 F ; 3 maanden : 143 F. — **Nederland** : 1 jaar : Fl 33,60 ; 6 maanden : Fl 16,90 ; 3 maanden : Fl 8,45. — **Nieuw Guinea, Nederlandse Antillen, Indonesië en Suriname** : 1 jaar : Fl 38 ; 6 maanden : Fl 19 ; 3 maanden : Fl 9,50. — **Nederland** : gironummer 211714 van de Uitg. J. Dupuis, Laan van Meerdervoort 129, Den Haag. — **België** : P.C.R. 3621.59 van de Uitg. J. Dupuis, Centrumgalerij, Blok 2, Brussel 1. — Een abonnement begint te lopen met het eerste nummer van de maand volgend op de betaling, tenzij de abonné dit uitdrukkelijk anders wenst.

EEN GESCHENK! onze BANA-BIOSCOOP

De BANA-BIOSCOOP met een volledig verhaal in gekleurde plaatjes zal u toegestuurd worden tegen 16 BANANIA-punten en 6 briefpostzegels (Elke doos van 250 gr BANANIA bevat 1 PUNT en elke doos van 1 kg bevat 4 PUNTEN).

Door BANANIA-punten te verzamelen krijgt u ook de BOUW-UITKNIPSELS en de PRACHTIGE BEWEEGBARE UITKNIPSELS (De Grote Rodeo uit de Far-West - Het Vliegtuigmoederschip - De Modelfabriek - enz...).

BANANIA is heerlijk... en geeft spierkracht!
BANANIA is voordelig ... 20 F per doos.

projecteer gekleurde plaatjes

y-a bon...

BANANIA

BON voor een doos van 250 gr "BANANIA" gratis

Zend ons uw naam en adres met deze bon en drie lege pakjes van 250 gr BANANIA. Uw pakjes mogen dan geen gewichtje prestapje, maar een doos van 250 gr, gebonden voor de kwekking van 12 Italiëpjes ontvangt U gratis en franco. Dit is een zeer uitzonderlijke aanbieding, er zal slechts aan één huishouden per gezin voldaan worden.

NAAM : 5.6
ADRES : Landbouwerstraat 27 Brussel 4

BANANIA

POESIE

DOOR Peyo

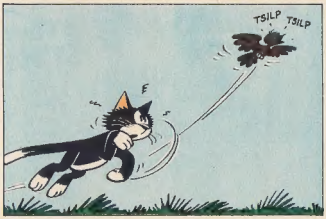

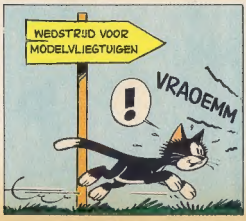

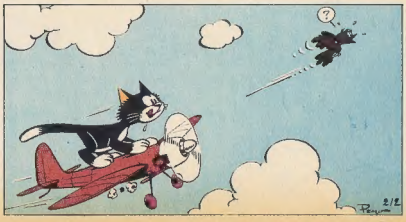

HUISCONFLICT

DOOR HUBUC

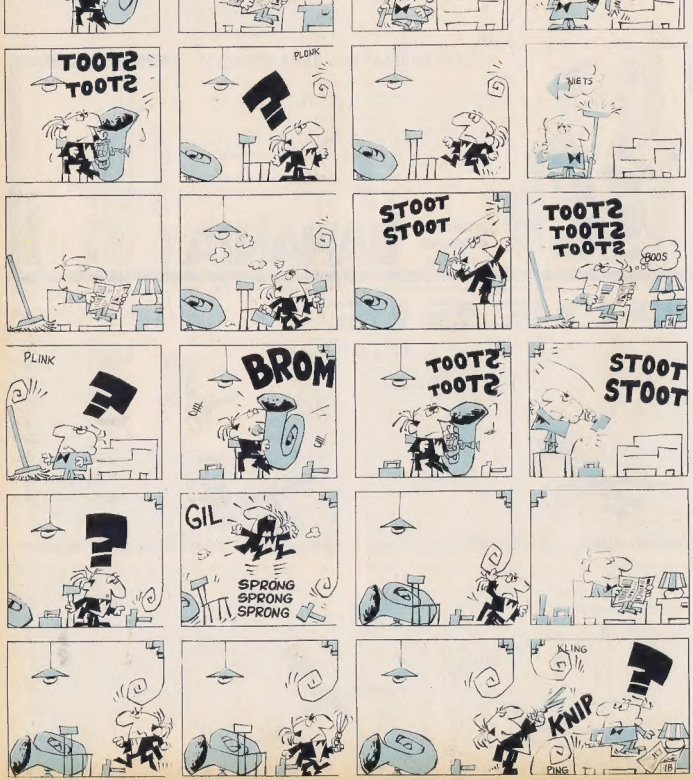

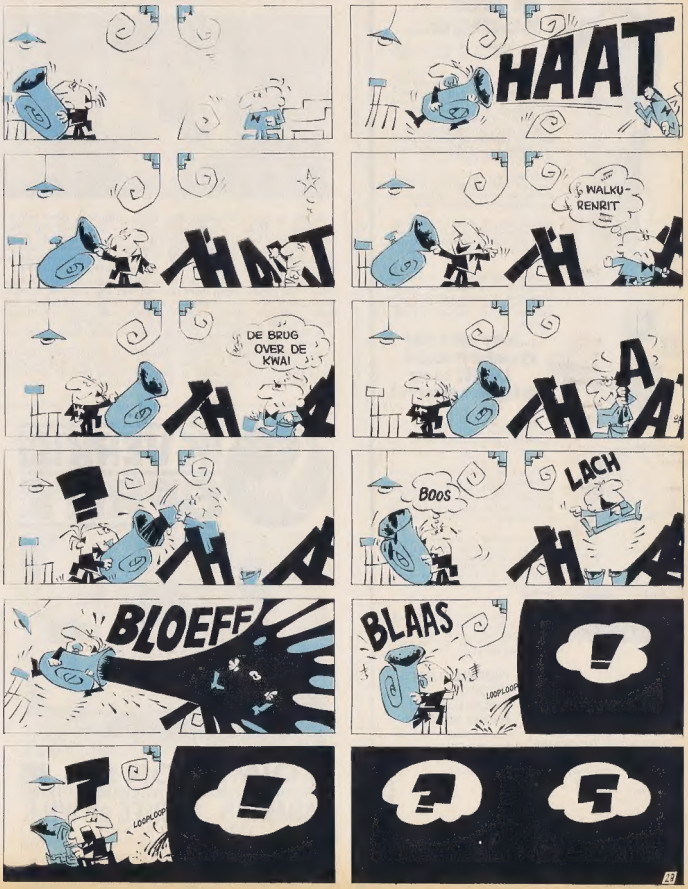
HAAT
WALKU-RENRIT
DE BRUG OVER DE KWAI
A
A
LACH
Boos
BLOEFF
BLAAS
LOOPLOOP
LOOPLOOP

U ontvangt al het nodige...

om een uitstekende technicus te worden, door het volgen van de EURELEC-cursus.

RADIO : 52 theoretische en praktische lesgroepen, samen met meer dan 600 zorgvuldig gekontroleerde onderdelen. Daarmee zult U o.a. 3 meetoestellen bouwen en ook een prachtige ontvanger van uitstekende kwaliteit en met frequentie-modulatie.

INDIEN U REEDS EEN VOLOOENDE KENNIS BEZIT OP GEBIED VAN RADIOTECHNIEK, ZAL **EURELEC** U EERLANG 3 NIEUWE CURSUSSEN VOORSTELLEN.

TELEVISIE : Met deze cursus ontvangt U meer den 1.000 onderdelen die U zullen toelaten een professionele oscilloscoop en een ultra-modern TV-toestel te bouwen.

TRANSISTORS : De eerste volledige, duidelijke en doeltreffende cursus. U zult gedurende deze studie 2 meetoestellen bouwen en een prachtige draagbare transistor-ontvanger.

ELEKTRONISCHE METINGEN : Deze Hegere cursus biedt U de mogelijkheid een echt laboratorium te bezitten waarmee U met sukses alle montage-, studie- of realisatie-problemen, die zich voordoen, zult kunnen oplossen.

...en al het materiaal blijft uw eigendom!

U zult zonder moeite alle praktische montages verrichten, dank zij de hulp en de raadgevingen die U van onze technici zult ontvangen.

Ons individueel schriftelijk onderwijs geeft U de mogelijkheid te studeren in het door U gekozen ritme. Onze inschrijvingsformule is ophefmakend want U blijft steeds volledig vrij; het is een formule « OP MAAT » want ze is aangepast aan ieders mogelijkheden.

Wanneer U intokent voor de **EURELEC**-cursus wordt dit DE zaak van Uw leven want **EURELEC** is de belangrijkste Europese organisatie voor het schriftelijk onderwijs van de Elektronika. U zult bij ons een volwaardig technicus worden en deze wordt steeds meer gevraagd.

Vraagt ons vandaag nog U gratis en zonder verplichting de geïllustreerde brochure te zenden. Daarin zult U alle voordelen vinden waarvan U genieten kunt door het volgen van de **EURELEC**-cursus.

EURELEC
EUROPEES INSTITUUT VOOR ELEKTRONIKA

TWEEKERKENSTRAAT 11, BRUSSEL 4
BIKSCHOTELAAN 152, BERCHEM-ANTWERPEN
Voor Nederland :
Hoogstraat 111, Rotterdam 1

Gelieve mij uw geïllustreerde brochure kostelos toe te zenden

BON (uit te knippen of over te schrijven)

RADIO

NAAM
ADRES

(Hierbij 3 postzegels van 3 fr. voor verzendingskosten.)

R 55

SCHRIFTELIJK ONDERWIJS

SPOTTERS, OPGELET...!

Luchtvaartkroniek door Wim Dannau

● **Het is een uitstekend idee kleurenfoto's in deze rubriek te brengen. Maar voor de afwisseling — want het zijn practisch altijd Amerikaanse toestellen — zou ik eens een Europees vliegtuig afgedrukt willen zien. Zou dit kunnen voor de Nord-Aviation C-160 « Transall » ? En ook de beschrijving en prestaties van dit toestel ? Jan Messemakers uit Utrecht.**

Met plezier zelfs. Maar één ding wil ik mijn fervente « Spotters » toch onder ogen brengen, en wel dat het me dikwijls onmogelijk is al hun wensen wat kleurenfoto's betreft te voldoen. Daarvan bestant dikwijls maar een enkel exemplaar waarvan geen afdrukken gemaakt mogen worden.

Bovendien en voorral... Ik heb dulzend keer meer zwart-wit opnamen dan kleurendiapositieven.

De Nord-Aviation C-160 « Transall » is een vrachtvliegtuig dat bestemd is voor het vervoer van militairen, parachutisten en vracht. Het is gebouwd in samenwerking met de Vereinigte Flugtechnische Werke in West-Duitsland.

IK VERKIES SPRITE

DIMOTOR S.A.
PERMANENTE TENTOONSTELLING VAN DE VOLLEDIGE REEKS DER
CARAVANS SPRITE en WILK
CONCESSIONNARISSEN
Chaussee d'Ixelles, 148-150, Bruxelles. Tel: 02/13.46.15.
Rue de la Tulipe, 21, Bruxelles 5.
NA 18H. Tel: 02/33.87.19 (PARKING VAN BINNEN)

BUCK DANNY door hubinon en charlier

ATOOMALARM

Buck en zijn vrienden moeten een verloren stoomboom opsporen...

HET VLIEGTUIG SABOTEREN WAARMEE PERALTA EN DIE DRIE NAAR MANTEGUA WILDEN?. HM.. DIE DRIE ZIJN OP HUN HOEDE ZE VERTROUWEN MIJ NIET!.. TE GEVAARLIJK O! DAT IS EEN IDEE!.

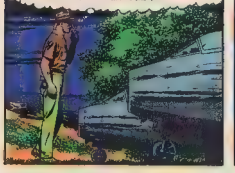

EN EEN PAAR UUR LATER.

GENTLEMEN NAART IK U ALLEN OP DE PROEF HEB GESTELD, KIES IK U OM DE GEVECHTSVLIEGTUIGEN TE BESTUREN WAAROM GENERAAL DIAZ ME HEEFT GEVRAAGD!.

U ZULT NU MANTEGUA ALS BASIS HEBBEN, EN AAN DE OPRATIES DEELNEMEN... DE BESTEN ONDER U ZULLEN EEN BIJZONDERE OPDRACHT KRIJGEN, WAARVAN ONZE OVERWINNING AFHANGT...

OGENBLIKJE!.. EN ONZE VLUCHTPREMIE'S ??

DIE WORDEN VERDRIEDUBBELD, VAN VANDAAG AF!.. U HEBT TOT MORGENAVOND TIJD OM UW NIEUWE KISTEN TE PROBEREN.. EN ONDERTUSSEN GEEN WOORD DAAROVER!.

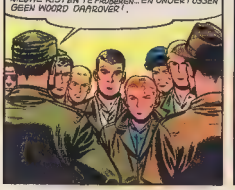

WACHT 'NS, MULLER!.. GUENTHER HEEFT ME INLICHTINGEN GEGEVEN... U KOMT VAN HET STRATEGIC AIR COMMAND, HE?.

EH JA. IK HAD EEN B-52

TOT UW ORDERS!..

EH. EEN ZESMOTORIG STRAALTOESTEL MET ATOOMBOMMEN, HE?.. NIEMM DAN EEN VAN DE BOMMENWERPERS. DE "MARAUDER".

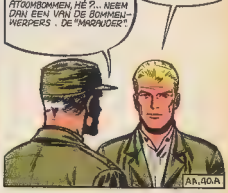

DIE AVOND VOEREN BUCK SONNY EN TUMBLER EEN PAAR PROEFVLUCHTEN UIT MET DE "MARAUDER" DIE HUN IS TOEVERTROUWD

DEZE OUWE BAK VERJAGT ME!... GOSH. DA'S IETS ANDERS DAN DIE CRUSADERS!.. GEWELDIG IDEE VAN JE, BUCK, OM JE TE LATEN DOORGAAN ALS EEN DESERTEUR VAN DE SAC!!!

'WAH.. GELUKKIG ZAT ER IN ONZE SPULLEN NIETS DAT HEM OP HET SPOOR VAN ONZE ECHTE IDENTITEIT KON BRENGEN!.. PERALTA HEEFT ZE DOORZOCHT!...

DIE IDIOOT VERGAT MAAR EEN DING ..

STRATEGIC AIR COMMAND

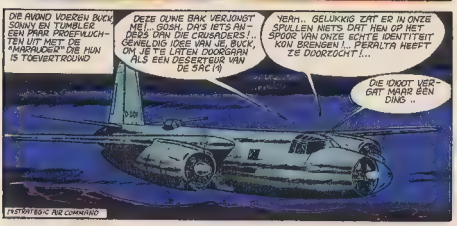

DE RADIOZENDER DIE WE AAN BOORD HEBBEN SONNY, BRENG DE C.I.A. OP DE HOOGTE IN CODETAAL, OP DE AFGESPROKEN GOLFLENGTE...

OP DAT OGENBLIK PROBEERT IEMAND ANDERS IN HET GEHEIM RADIOCONTACT TE KRIJGEN...

EINDELIJK!. DE REGERINGSTROEPEN HELL, IK DACHT AL DAT IK GEEN ENKELE POST VAN HEN TE PAKKEN ZOU KRIJGEN!.. HALLO!... HALLO!..

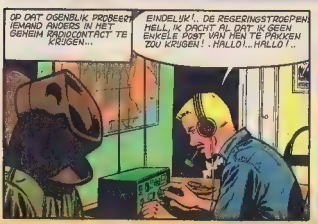

MET EEN VOEND MIJN HARM DOET ER NIET TOE LUISTER!. MORGEN ZAL EEN TWEEMOTORIGE MARAUDER VAN DE REBELLEN, DE D.001 OVER DE GOBAS VLIEGEN LANGS DE R20 ATTRATO!.

DE ADJUDANT VAN GENERAAL DIAZ ZAL AAN BOORD ZIJN! IK MELD WEL WANNEER ZE PRECIES STARTEN! STUUR VAGERS EN MIJ HEM NIET!..

Wordt vervolgd

door Jijé en Lob

JERRY SPRING

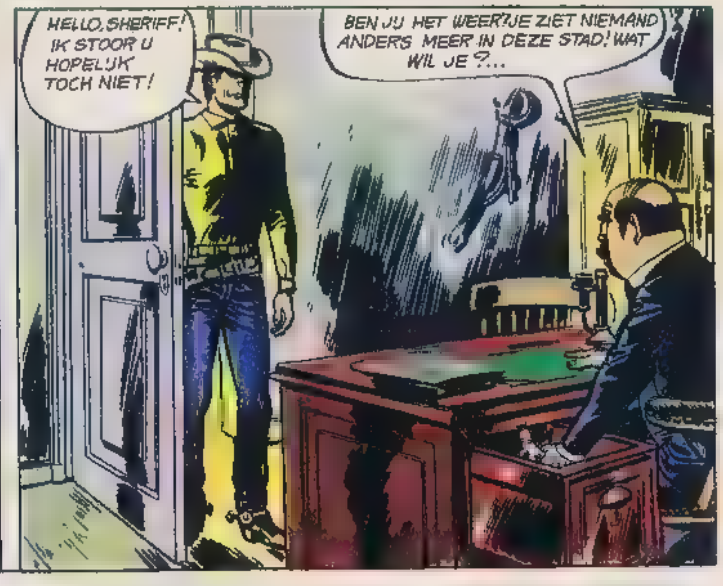

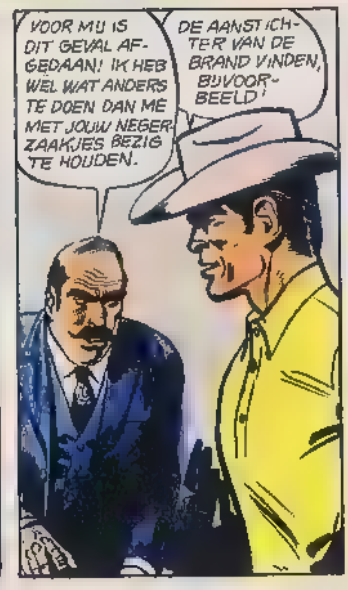

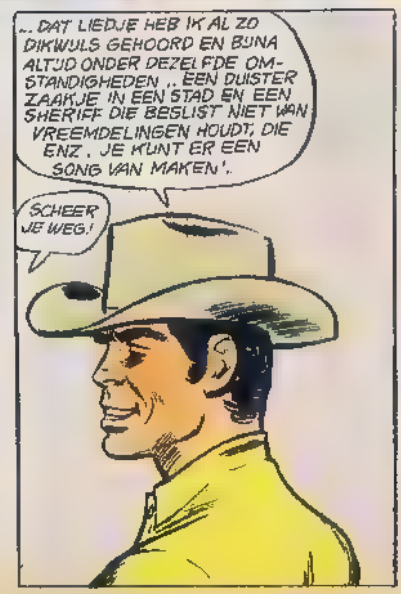

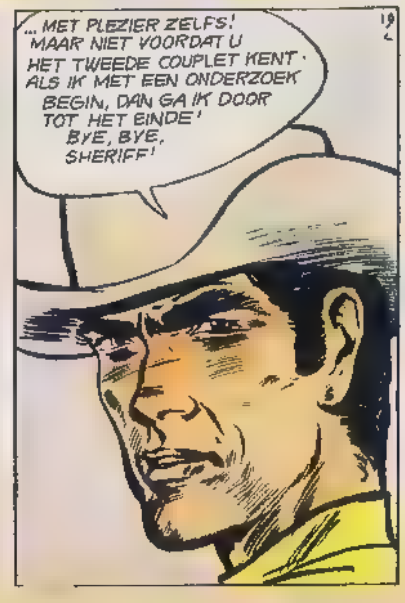

TEGEN DE KKK

Wie heeft de brand veroorzaakt? De KKK? Penderson, Goodman's tegenstander, die tegen de [illegible]

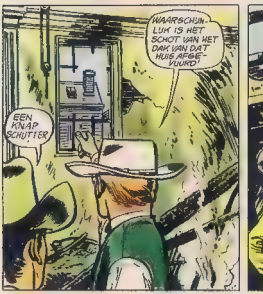

Wordt vervolgd

OUWE NIEK en ZWARTBAARD

door

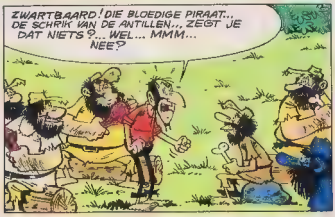

de Boekaniers

Zwartbaard wil de boekaniers onder zijn banier verzamelen...

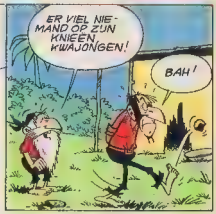

Wordt vervolgd

KLI-WONG, DE PARELV

De mensen houden er zich bezig met de vangst van parel-oesters.

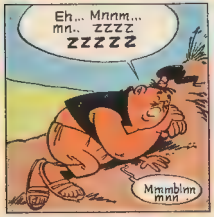

IS MENEER NIET TE-VREDEN MET Z'N GRATIS VERPAKKING?
?

IK ZOU JE EEN SCHOP VOOR JE BROEK MOETEN GEVEN... JE HEBT GELUK DAT JE DIE NIET HEBT!
BAF

Wat is jou overkomen?
Maak m'n knoop los!
Genoeg gelachen! aan het werk!

Later, als de zon hoog aan de hemel staat...
Heu - Heu!! Hé, Eukipeuki!

?
Hier ben ik. Wil je eens even plaats maken?!

Kom, we moeten de verloren tijd inhalen.
Is te laat om te gaan vissen! En als ik nee zeg...

Eh! En... wat gaan we dan doen?

Hé! Hé! Dat is interessant.
Ga liggen en hou je stil!
Ik ben net opgestaan!!

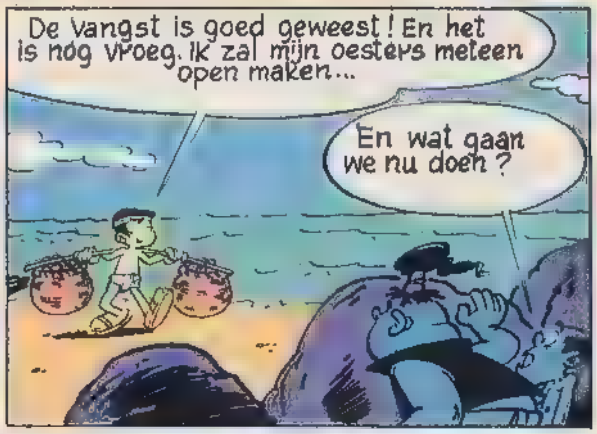
De vangst is goed geweest! En het is nog vroeg. Ik zal mijn oesters meteen open maken...
En wat gaan we nu doen?

Hou je stil! En waarschuw me als hij iets vindt!
?

Niets!
KLAK

Niets!
Weer niets!
Niets!
Ook niets!
Niets!
KLAK
KLAK
KLAK

Vervolg

KLI-WONG, DE PARELVISSER

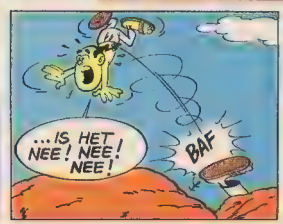

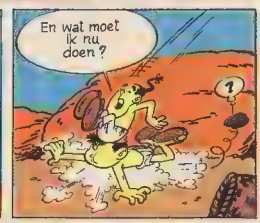

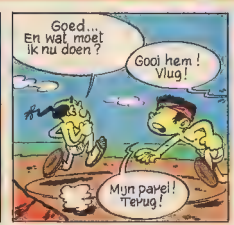

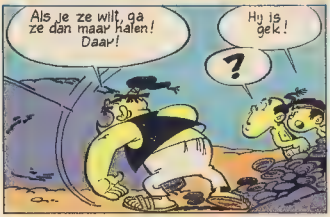
Als je ze wilt, ga ze dan maar halen! Daar!
Hij is gek!
?

Mijn parel!
Ho! ho! ho! Zo ik ben die twee domoren kwijt!
Ik wil 'm hebben!

Ze zullen niet zo vlug terug zijn! Ondertussen vind ik die parel wel, he he he!

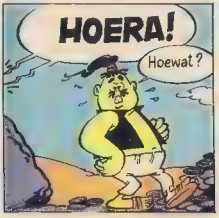
HOERA!
Hoewat?

Niks te hoeraen! Stel je voor!... Die parel moet HIER zijn!

Ik... Ik heb zeker niet goed gekeken, ik begin opnieuw!

Veel later, in Parijs...

In een duur restaurant...
Wat vind je ervan, Eukipeuki? Nu zijn we rijk. Een heerlijk leventje. Reizen... Lekker eten!...
Dank zij wie?...

Ik wil niets meer weten van parels, oesters, en vissen!
BOEM
BOEM
BOEM

Koolraap hebben wij niet, maar ik kan u ons voorgerecht aanbevelen... Een dozijn allerfijnste oesters...
WAT?

En wat doen we nu?
?
We gaan naar huis! Die lui hier weten niet wat lekker is!...
EINDE

LUCKY LUKE

door MORRIS en GOSCINNY

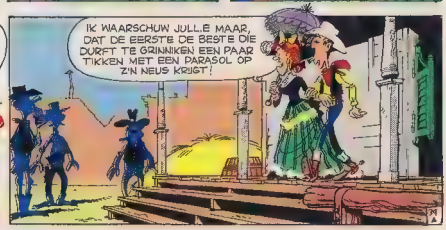

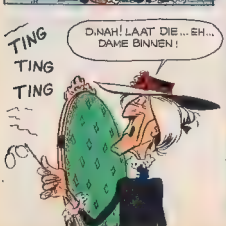

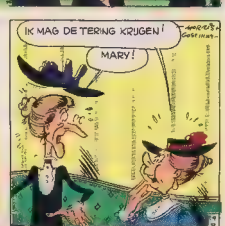

CALAMITY JANE

Jane beraidt zich erop om lid te worden van het dameskranje van El Plomo.

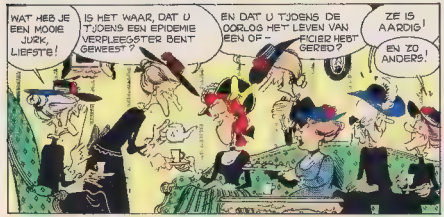

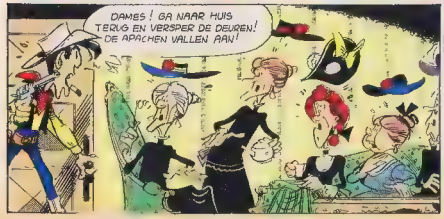

Wordt vervolgd

SANDY en HOPPY door willy lambil

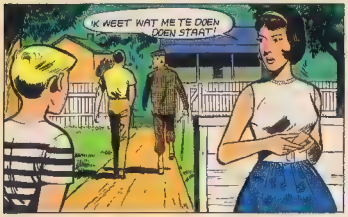

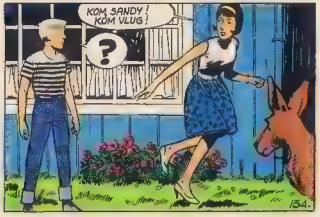

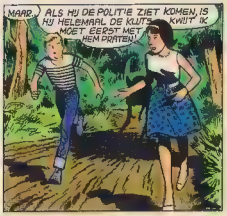

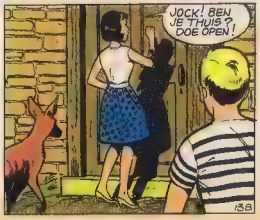

KOALAS IN GEVAAR

Een misdadige geest heeft zijn intrek genomen, waarin de koalas van, met strychnine bespronken bladeren worden deze dieren vergiftigd...

Wordt vervolgd

de Rare Pop

Baard en Kale zitten tussen twee vuren... Een spion van Teurzala-Atarrete en soldaten...

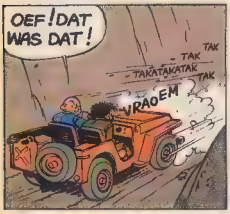

Wordt vervolgd

BELANGRIJK

Als je dit micro-boekje wilt maken, moet je de middelste bladzijden uit dit nummer losmaken. Volg daarna nauwkeurig de aanwijzingen op die zijn gedrukt op de plaatsen waar je de vouwen moet maken. Je moet je bestlist aan de volgorde houden. Als het hele boekje gevouwen is, doe je een nietje of een draadje garen in de rug, zodat de bladzijden, die je nu pas openmijdt, bij elkaar blijven.

Bewaar dit micro-boekje. Er komen er nog meer, zodat je in korte tijd een prachtige micro-bibliotheek kunt samenstellen

Volgende week :

JAAP KRIJGT CONCURRENTIE

DOOR
ROSY - DELIEGE

HOE SLIK JE EEN BITTERE PIL ?

ROBBEDOES MICRO-BIBLIOTHEEK

DE BARON, BELPHEGOR EN JAN KLAAS VAN ONDERKIN IN ..

HOE SLIK JE EEN BITTERE PIL ?

SCENARIO EN TEKENINGEN

DUPUIS
BRUSSEL — DEN HAAG
PARIJS — MONTREAL

VOORERST LANG

– 12 –

MAAK HIER DE TWEEDE VOLW

– 7 –

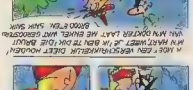

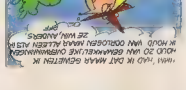

– 9 –

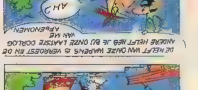

HIER VOLWA

NAAR BINNEN

VOORERST LANGS DEZE LIJN UITKNIPPEN

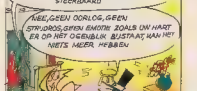

– 31 –

DIT IS DE EERSTE VOLW DIT JE MOET MAKEN OM HET MICRO-BOEKJE

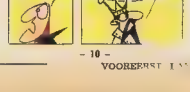

– 10 –

– 3 –

– 34 –

E LIJN UITKNIPPEN

– 25 –

HIER VOUWEN — NAAR BINNEN

– 24 –

– 13 –

EF ER OP DAT DET DE BUITENKANT VAN DE VOUW IS!

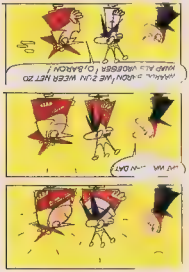

– 30 –

HIER VOUWEN — NAAR BUITEN

– 61 –

– 18 –

VOORBEEST LANGS DEZE LIJN UITKNIPPEN

ERWE ZENLIJKEN LET ER OP DAT DET DE BUITENKANT VAN DE VOUW IS!

– 27 –

– 22 –

– 15 –

ZE LIJN UITKNIPPEN

IK ZAL HIER HET VERWACHTEDE RESULTAAT MAAR AFWACHTEN
BELPHEGOR

UIT WEDERZEVEN EN WEERWIS DIE WIEDERZIJDSE HULPVERLENING ALS IK DE PILLEN DOU MAAR GESLIKT

HET RESULTAAT OVERTROF ALLE VERWACHTINGEN AND IK MAAR VLUG EEN. DAAR ANDERE PILLEN UIT DE DOS WEER WAT NORMALER MAKEN. AUDRY LAAT IK JE HANGEN.

NOOI ZO! LAAT ME MAAR HANGEN! DAN HOEF IK NOOIT MEER VAN DIE STOMME MEESTERS ZOALS U TE DIENEN!

JULLIE KOMEN NIET WACHTEN OP HET RESULTAAT VAN MIJN PROEVEN, MAAR MOESTEN DE PILLEN STOMWEG SUKKEL EN BLIJFT MEMAAR EEN TROOST GEZIEN JULLIE TOESTAND...

...SPRINGEN JULLIE BANDENKOOT UIT ELKAAR EN LIJT MIN RAMPSIE IN HET PARADIJS ZIE IK JULLIE TWEE IN STUKJES KAAR DE HEL TREKKEN!

IK LEG HET HELE FORTUIN VAN JAN-KLAAS VAN ONDERHAU AANJE VOETEN
NIET GENOEG!

IK LAAT EEN LABORATORIUM VOOR JE BOUWEN WAAR JE ATOMEN KUNT SPLITSEN
DAT IS TEVEEL IK HEB MAGE-DACHT EN.

HET IS BETER WE DIRECT TE HANGEN EN WEG HET SMOESJES AAN TE KOMEN! OP HAAR DE GALG!

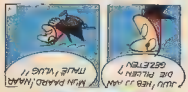
JULLIE ZIJ AAN DIE PILLEN?
GEETEN!
WIJN PARADIJS! MAAR TWEE VLUG!!

HET REDDEN VAN HEL IS ALS SCHEIDEN VAN DE STOMME MEESTERS MEER LIEVER WAAR WIJ WERKTEN IK MAAR TWEE
IK MOETEN MAAR ZIEN HOE ZE ZICH GEDOEN AS ZE MET HELLEN WISTEREN!

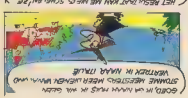
GOED, IK WAAR MAAR IK AL GEEN STOMME MEESTERS MEER LIEVER WAAR WIJ WERKTEN IK MAAR TWEE

DEZE SUKKEL-DOOSTERDAG MOET ZE DE BANDEN MAAR UITBLASEN!

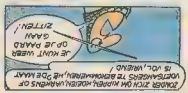
ZOMEN ZICH OM HUBBEL-BUBBEL-HAMBURG OF VORTSMAKERS TE BOOMKWEKERS? ZE MAAKT IS VOL. HEUGE!
JE KUNT HIER OP DE PARADIJS GAAN ZITTEN!

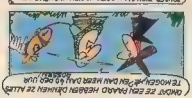
ONDER ZE EEN PARADIJS HEBBEN DUIVEL ZE ALLEEN TE MOEDIGHEIT DAN HIER GAAT GEEN DUIVEL

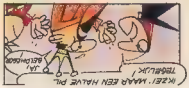
NEEF, WAAR EEN HEUGE PIL
JA, BELPHEGOR
TEBEELUK!

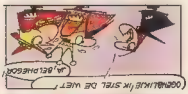
JA, BELPHEGOR
GOEDELIKE IK STEL DE VIET

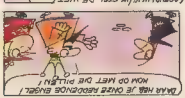
DAAR HEB JE OVER BEDONDE BEGEL! NOU OP HET DIE PILLEN!

OH! MENEER DE BARON! IK... JA... DIE PILLEN... MAAR...

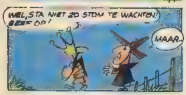
WEL, STA NIET ZO STOM TE WACHTEN, BEEN OP!
MAAR-

NIETS TE MAREN! GA NAAR HUIS EN WACHT OP HET RESULTAAT

EN GA JE NAAR DE BARON TOE? SCHRIK NIET, HIJ IS VREESELIJK!

HIJ SCHUIT MEDICIJNEN GESLIKT TE HEBBEN!
HOE IS HET MET HEM?

GA LIEVER ZELF EENS KIJKEN!
WAAR HET ME LEMBIJDIG VOORSTELLEN WAAR JULLIE TOCH BEZIEN! HET WAREN VAN DON ARTHER MOET ER PRECIES ZO UITZIEN! HOUT EEN TOESTAND!

EN VERGIS JE NIET ALS JE NIET GEHANGEN WILT WORDEN!
WAT LATER...
GLUB GLUB GLUB

SLIK DAT IN, DIKKERD!

KUK, KUK! DAT KAN IK DIE TWEE BLAASKAKEN WEL LATEN SLIKKEN!

4 x ONGELOOFLIJK VOORDEEL... IEDEREEN PROFITEERT !!!

PROPAGANDA-AANBOD VAN REMINGTON

Bestelnr. E. 144 *(Amerika's grootste fabriek)*

Voor nog geen **F. 39.–** per week

of **F. 180.–** per maand (12x)

en een voorschot van F 540.–

Kontant F. 2.550.–

Stuur vandaag de bon op

Met de hand schrijven is nét zo antiek als met de hand wassen! In Amerika typt iedereen z'n brieven. 't Staat beter en 't gaat vlugger, en men bewaart een kopie als bewijs. Nu al te voordelen van een grote machine in deze Remington portable: Uitersterk ook in ongeoefende handen. Mooie scherpe letter voor vele doeraagen. Moderne vorm in twee pastelkleuren. Vingervorm toetsen, lichte aanslag, lintschakeling automatisch. Compleet in koffer **1 jaar waarborg**

GRATIS 100 vel mooi briefpapier bedrukt met uw naam en adres.

GRATIS schriftelijke snelcursus typen (I.S.-10-vinger systeem).

GRATIS papier en carbon om uw nieuwe machine direct te gebruiken. Zie Gratis-Zicht Bon 8 dagen op proef. **Gratis een week op zicht.**

EXTRA-STERKE VELDKIJKER

Bestelnr. x 240

De echte parachutistenkijker. Voor weekend en vakantie. Geniet méér van strand, bos en heel Bescherm de kinderen, ook als ze vér-af spelen. Bespied dieren in de natuur.

Deze kijker bezit u voor 't leven. 50 mm objectieflens, geblauwd voor scherp beeld, ook 's nachts. Geschroefde prisma's. Compleet met echt-lederen tas met rood fluweel gevoerd. Beschermkappen voor de lenzen. Twee draagriemen. Prijs is propaganda-aanbod.

slechts 9x **F. 175.–** of **F. 1495.–** ineens!

dat is nog geen **F. 40.–** per week.

stuur vandaag de bon op.

GESCHENK bij elke kijker deze microscoop

Met drie lenzen voor 100 x, 300 x en 500 x vergroting. Ontdek de wonderbaarlijke wereld van de microcosmos. Zie het leven in een waterdruppel. Bestudeer plant en dier.

men week gratis op zicht.

KIES UW GESCHENK

Waardevolle geschenken. U krijgt ze gratis. Aanbiedingen waarvan u net zoveel mag profiteren als u wilt. Voor iedereen – ook voor ú! – gaat minstens één hartewens in vervulling.

Houd uw geld in uw zak

Winkel nú, gezell g thuis. Alles wat u hebben wilt wordt u thuisbezorgd en u betaalt pas als u het houden wilt, als u tevreden bent. Als u zéker weet dat u bij Concordia Mail beter en goedkoper uit bent

Ja, stuur de voordeel-bon op

en betaal straks zoals u wilt: Kontant (graag natuurlijk!) of in kleine maandelijkse termijnen. Hóé u ook betaalt - u hebt recht op een geschenk -

7522 VI

„SHADOW" DE ELEKTRISCHE JAZZ-GITAAR

Klankkwaliteit waaraan tal van artiesten een deel van hun roem danken. Gemakkelijk bespeelbaar door 2 positieholten. Hoog gepolitoerde edelhouten, massieve kast met **verchroomde all-over slagplaat.** Verstelbare kam in zwaar verchroomd lichtmetaal. Spiegelglad gepolijste snaren. Twee knoppen voor **volume en klankregeling.**

Lengte 98 cm.

Gratis een week op zicht

Stuur vandaag de bon op.

slechts **F. 1.980.–** of **F. 175.–** per maand. (12 x) dat is nog geen **F. 40.–** per week

DUBBEL GESCHENK

1. Gratis spoedcursus gitaar-spelen volgens de befaamde Klavar-methode. Dit seizoen speelt u al.
2. Stemvluit om uw Shadow haarzuiver te stemmen

RUIMTEVAART TELESCOOP

U ziet over kilometers afstand, de maan en de sterren Venus en de twee Beren. Gelanceerde ruimteschepen. Ontdek het heelal met nieuwste huisellijke hobby. **De Lancia-telescoop is 76 cm lang en compleet met statief.** Een waardevol bezit voor u en uw schoolgaande kinderen.

Stuur vandaag de bon op

F. 570.– of 6 x **F. 99.–** per maand dat is nog geen **F. 22.–** per week

een week gratis op zicht

Bestelnr. V 241

GESCHENK bij elke kijker: deze microscoop

Met drie lenzen voor 100 x, 300x en 500x vergroting. Ontdek de wonderbaarlijke wereld van de microcosmos. Zie het leven in een waterdruppel. Bestudeer plant en dier.

GRATIS - ZICHT BON

aan Concordia Mail - Mechelsesteenweg 2 Antwerpen - Tel.(03) 33.69 57

Ja, stuurt u mij een week lang vrijblijvend op proef (ik mag dus eerst kijken en bestis daarna pas tot kopen) hier artikel(en) invullen, die u met bijbehorend cadeau op proef wenst

artikel	bestelnummer

Als ik niet terugstuur ga ik akkoord met uw verkoopvoorwaarden en betaal dan * neens

Blokletters graag. * In maandtermijnen van f.

c 73.06 *doorstrepen wat u niet wenst

Naam:

Adres:

Plaats:

Geb dat: Handtek.

Geen huisbezoek (ind en minderjarig dan van één der ouders)

CONCORDIA MAIL n.v. voor het degelijke gezin

Mechelsesteenweg 2 - Antwerpen Tel. (03) 33 69 57

de bel der stilte

Minzwijnhoff heeft op het vliegdekschip van Sophie een torpedo gelanceerd.. Alarm...

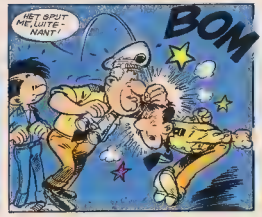

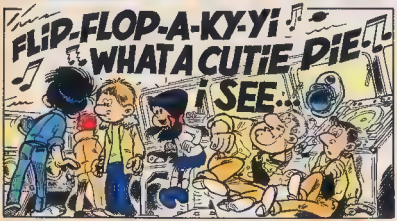

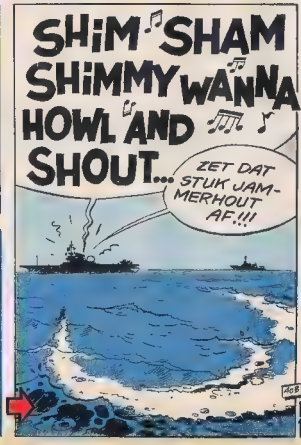

Wordt vervolgd

ALS ELK WEEK-END U VOOR HETZELFDE PROBLEEM STELT...

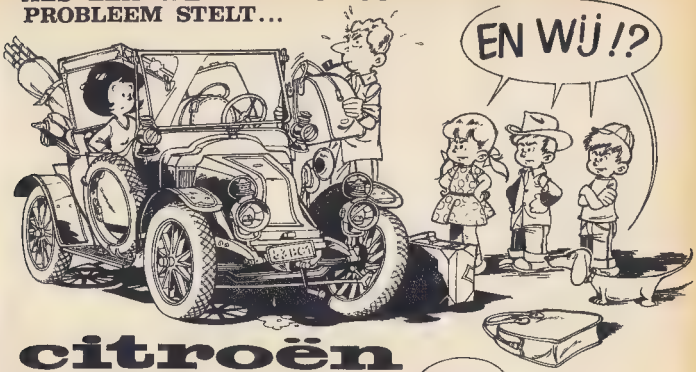

citroën

MEER DAN 30 JAAR ERVARING IN VOORWIELAANDRIJVING

BIEDT U DE OPLOSSING

ami break

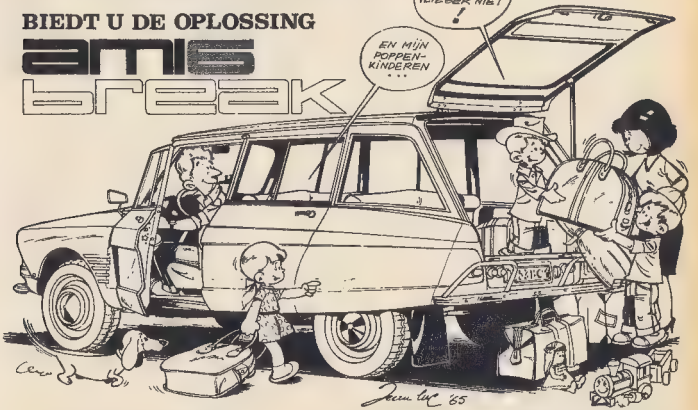

• DE GOEDKOOPSTE "KOMFORTKILOMETER" TER WERELD • VERWARMING, ONTDOOIING, ONTWASEMING INBEGREPEN OP ALLE MODELLEN • WAARBORG OP ONDERDELEN EN ARBEIDSLOON • VRAAG PROEFRIT EN VOORWAARDEN AAN EEN DER 300 VERDELERS EN AGENTEN VAN HET MERK.

SIA BELGE DES AUTOMOBILES CITROËN, S. A.

MARABOET en

EEN MARABOE OP ZEKERE MORGEN *

EEN PAAR DADELS! EEN BEETJE SCHAOUW! RUST EN STILTE! DAARMEE BEN IK GELUKKIG!

MAAR IEDEREEN WEET: HET GELUK WORDT STEEDS BEDREIGD.

KHRRRRR ZZZZZ ZZZ

?

* MOHAMMEDAANS KLUIZENAAR...

...DOOR GEVAREN, DIE WE NIET VERWACHTEN!

KHRRRR ZZZZ ZZZ

EN ONVERWACHT KOMT HIER HET GEVAAR.

KHRRR ZZZZ

ZZZZ ZZZZ

...GEDRAGEN DOOR 'N LICHT WOLKJE, VOORTGEDREVEN DOOR DE SPEELSE WIND.

OOOH!! DE DJINN!

WAT?

?

3 SECONDEN LATER...

DE DJINN!?

DAT IS DE TOVER-DJINN!

?

LAAT MIJ ER DOOR!

IK WIL EEN HOOP GOUD!

IK EEN HOOP EH...

IK EEN MOOI PALEIS!

EH...EH.. EH.. EH..

IK WIL HEEL VEEL KAMELEN!

IK WIL EEN HOOP...

HOU OP

HU IS.. WEG!

OH!

BOF

JONG-DJINN

door Kiko
Scénario Devos

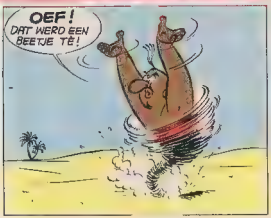

MARABOET en JONG-DJINN

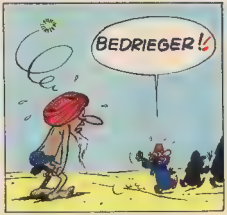

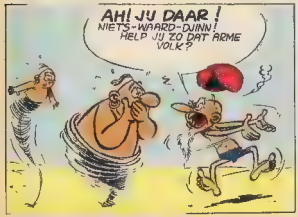

NU WEET IK HET!

HI! HI! HI! OMDAT DE JONG-DJINN ZO KLEIN IS, KAN HIJ GEEN GROTERE DINGEN MAKEN! IK ZAL ER DE VOLGENDE KEER REKENING MEE HOUDEN!
O! GOED!
PUUH!

HEMEL! DAAR KOMEN ER WEER EEN PAAR! PROBEER ZE DIT KEER TE BEWEDIGEN!
KOMT VOOR ELKAAR!

DOE JIJ DAT MAAR!

IK HEB DE KRACHT VAN DE JONG-DJINN VIJFTIG MAAL VERGROOT! DUS ZAL HET WEL KLOPPEN!

IK BEN MAAR 'N ARMZALIGE BOETELING EN IK VRAAG SLECHTS TWEE DADELS OM MIJN HONGER TE STILLEN!
GA ONDERWEG ZAL JE ZE VINDEN!

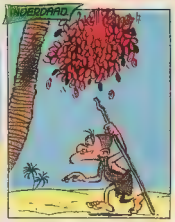
WONDERDAAD

PAF

IK VIND HET ALLEMAAL HEEL AARDIG! ALS IK MAAR TWEE DADELS KON GRIJPEN!

IK ZOU GRAAG EEN KLEIN BEEKJE HEBBEN VOOR DE BEVLOEIING VAN MIJN LAND!
IK EEN DIER OM MIJN HUIS TE BEWAKEN!
IK EEN VOGELTJE OM HET LEVEN LICHTER TE MAKEN!

JULLIE WENSEN ZIJN VERHOORD! WAT VRAAG JIJ, LIEFJE ??
NOU, EH... EH..

IK WIL EEN BEETJE ZALF OM WEER JONG TE WORDEN!

MARABOET en JONG-DJINN

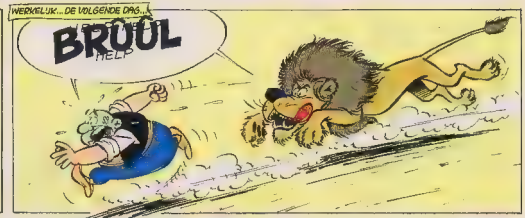

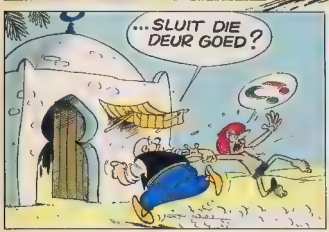

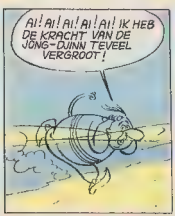

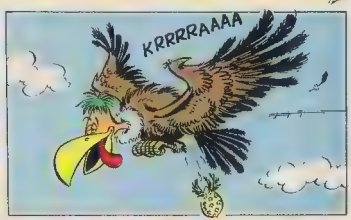

PUF! PUF! EEN HOK! EEN VOGEL-KOOI! EN DAN NOG EEN AQUARIUM ZODAT...

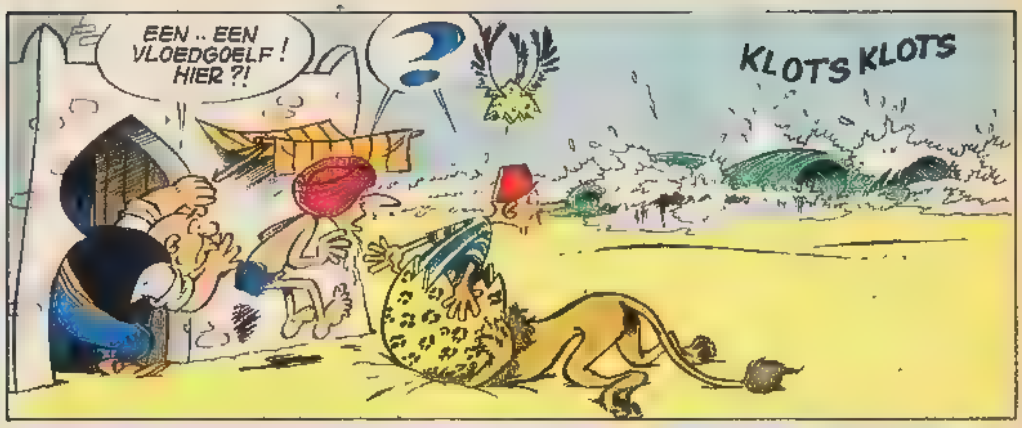
EEN .. EEN VLOEDGOELF! HIER ?!
?
KLOTS KLOTS

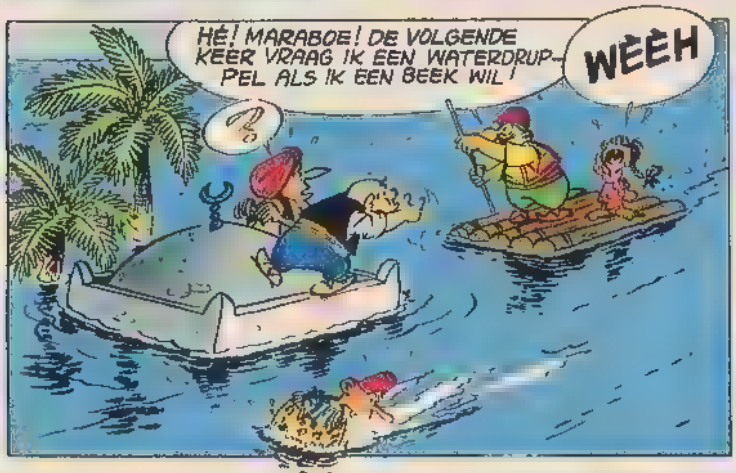
HÉ! MARABOE! DE VOLGENDE KEER VRAAG IK EEN WATERDRUPPEL ALS IK EEN BEEK WIL!
?
WÈÈH

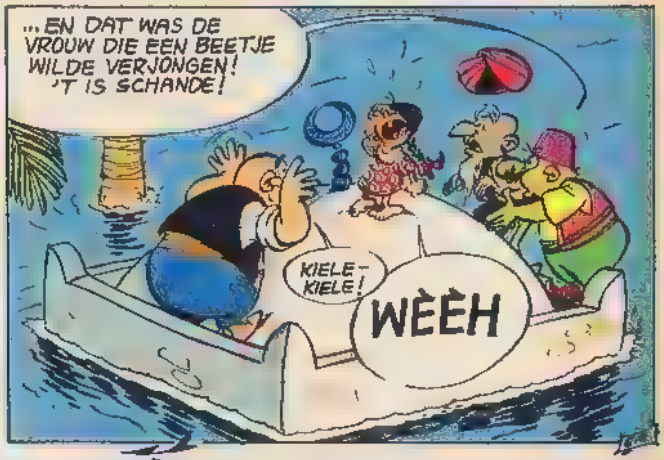
...EN DAT WAS DE VROUW DIE EEN BEETJE WILDE VERJONGEN! 'T IS SCHANDE!
KIELE-KIELE!
WÈÈH

STOP ALLES! EN, KONING DER GOED-DJINN, VERVANG DIE AKELIGE JONG-DJINN DOOR EEN GROTER IEMAND!

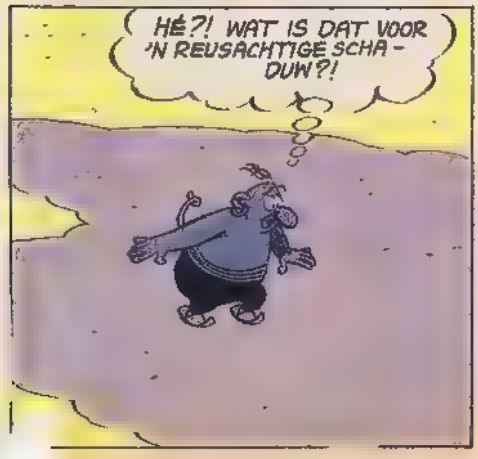
HÉ?! WAT IS DAT VOOR 'N REUSACHTIGE SCHADUW?!

IK BEN HET, BAAS! DE SUPER-DJINN, JE NIEUWE LEER-JONGEN!!
PAF!
KIKO
TEKST: DEVOS
EINDE

De Smurfen hebben een ei gesmurft dat alle wensen vervult...

Het Ei

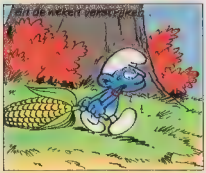

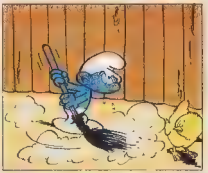

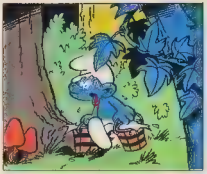

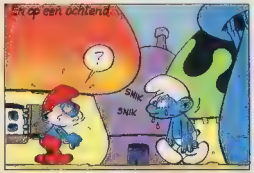

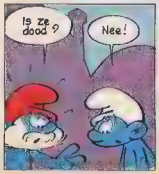

Mijn kip is
EEN HAAN!

EINDE

NAPOLEON, VAN ELBA GEVLUCHT (1). DE AREND VLIEGT HET KLAARGESPEELD TOT AAN DE NOTRE-DAME DOOR TE VLIEGEN. DE KEIZER ZIT WEER IN DE TUILERIËN (2).

HIJ BIEDT EUROPA DE VREDE AAN, MAAR HET WEIGERT EN VERENIGT ZICH WEER TEGEN HEM IN JUNI 1815 MARCHEREN ONMETELLIJKE LEGERS OP OM EEN EINDE TE MAKEN AAN HET "CORSKAANSE MONSTER"

(1) ZIE: "DE AREND VLUCHT VAN ELBA", ROBBEDOES 1440, 18 NOV 1965
(2) EN: "DE TRIOMFANTELIJKE TOCHT", ROBBEDOES 1441, 25 NOV 1965

14

WELLINGTON EN 70 000 ENGELSEN EN NEDERLANDERS RUKKEN LANGS DE SCHELDE OP

LAAT DE TSAAR WETEN DAT IK TEGEN HET EINDE VAN DE MAAND FRANKRIJK AANVAL...

BLUCHER EN 40 000 PRUISEN DOOR HET DAL VAN DE MAAS

LIEVE VROUW, WE ZULLEN ZO FRANKRIJK BINNENVALLEN BOMAARDE WACHT HIER AL EEN HELE TIJD OP ONS...

GEEN DER TWEE GENERAALS TWIJFELT ERAAN DAT NAPOLEON, DIE MAAR 72 000 MAN OP DE BEEN HEEFT KUNNEN BRENGEN, ZIJN MAATREGELEN HEEFT GETROFFEN

WE WERPEN ONS TUSSEN DE TWEE LEGERS EN VERPLETTEREN HET EEN NA HET ANDERE!.

LUIK

NAMEN

WAVRE

„EN DAT HIJ AL IN BELGIË IS INDERDAAD DE 14DE IN BEAUMONT

SOLDATEN! IN JENA STONDEN JULLIE EÉN TEGEN DRIE, IN MONTMIRAIL EÉN TEGEN ZES! VOOR IEDERE FRANSMAN MET HART IS NU DE TIJD GEKOMEN OM TE OVERWINNEN OF TE STERVEN!

LEVE DE KEIZER!...

DE AREND OVERWONNEN

DE ENGELSEN EN NEDERLANDERS VOEGEN ZICH BIJ QUATRE BRAS BIJ ELKAAR OM EEN ONOVERWINNELIJK FRONT TE VORMEN. NAPOLEON IS ER VOOR HEN! HIJ VERSLAAT DE PRUISEN BIJ LIGNY EN FLEURUS...

BOEM!
BOEM!
BOEM!

...EN DRIJFT NEDERLANDERS EN ENGELSEN TERUG.

WATERLOO
GENAPPE
QUATRE-BRAS
LIGNY

DAARNA ROEPT HIJ MAARSCHALK GROUCHY...

GROUCHY! ACHTERVOLG DE PRUISEN TERWIJL IK DE ENGELSEN OP DE HIELEN ZIT!

NAGEZET DOOR GROUCHY VLUCHTEN DE PRUISEN NAAR DE MAAS...

BRUSSEL
ENGELSEN
WATERLOO
NIJVEL
GENAPPE
PRUISEN
GROUCHY
NAPOLEON
MAAS
NAMEN

DE ENGELSEN, MET NAPOLEON OP DE HIELEN, TREKKEN ZICH TERUG OP BRUSSEL...

MAAR ER BARST EEN ONWEER LOS... DE HEMEL-LUIZEN STAAN OPEN: WELDRA REGENT HET BAKSTENEN.

TEGEN HALF ZEVEN 'S AVONDS BEREIKT NAPOLEON AAN HET HOOFD VAN ZIJN LEGER DE HOOGTEN DIE DE "BELLE ALLIANCE" BEHEERSEN. PLOTSELING

KRAK!
ANG!
PAKRAK!

SIRE! DEZE KOGELS KOMEN VAN ENGELSE BATTERIJEN DIE OP DE TEGENOVERLIGGENDE HOOGTEN STAAN...

IS HET HUN ACHTERHOEDE OF HET HELE LEGER? LAAT MIJN BATTERIJEN NAAR VOREN KOMEN EN HET VUUR BEANTWOORDEN EN DE KURASSIERS VAN MILHAUD STELLEN ZICH IN SLAGORDE OP...

DEZE BEWEGING WORDT UITGEVOERD. HET VANDELUKE GEBEURT EAST NOE LANGER HOE MEER TE KEER. DENKE ENGELSE ARTILERIE SMAT DAAR..

HET IS HUN HELE LEGER! HET IS OP HET PLATEAU VAN MONT-SAINT-JEAN BLIJVEN STAAN OM SLAG TE LEVEREN. EINDELUK KRIJG IK DIE ENGELSEN!

DE KEIZER DUIDT DE PLAATSEN AAN VOOR DE BIVAKS EN VIDENT EEN ONDERKOMEN VOOR DE NACHT IN DE "CAILLOU"(1).

(1) OUDE BOERDERIJ, TEGENWOORDIG EEN MUSEUM.

HIJ ONTWOUWT ZIJN SLAGPLAN...

DE WEG NAAR BRUSSEL.. HIER LANGS DE HOOGTE, DE ENGELSEN... HIER, WIJ...

PAPELOTTE

HAIE SAINTE

HOUGOUMONT

WE VALLEN EERST HOUGOUMONT AAN OM DE ENGELSEN TE DWINGEN HUN CENTRUM TE VERPLAATSEN, DAARNA VERPEIS WE ONS OP DAT CENTRUM EN ONTWRICHTEN ZO HET ENGELSE LEGER.

STUUR GROUCHY EEN BOODSCHAP DAT HIJ ZO VLUG MOGELIJK NAAR HET SLAGVELD MOET KOMEN. MIJNE HEREN, MORGEN SLAAN WIJ IN BRUSSEL!

OM 1 UUR 'S MORGENS MAAKT NAPOLEON PERSOONLIJK EEN TOCHT LANGS DE VOORPOSTEN. WAT EEN NACHT! HET REGENT NOG STEEDS BAKSTENEN!..

EERST BIJ DAGERAAD WORDT HET WINDER... NAPOLEON IS TERUG IN DE "CAILLOU".

WE KUNNEN NU ONMOGELIJK MET DE SLAG BEGINNEN ZOALS IK MIJ GEDACHT DE VELDEN ZUN DROOGWAT, DE ATTILLERIE KAN HIER NIET MANOEUVREREN.

NAS TEGEN DE MIDDAG KAN ER BEGONNEN WORDEN. OM 11 35 WEERKLINKT EEN KANON-SCHOT. DE FRANSEN BESTORMEN HOUGOUMONT..

LEVE DE KEIZER!...

VOORWAARTS...

HET IS EEN KASTEELACHTIGE BOERDERIJ. DE ENGELSEN ZITTEN ER STEVIG.. NU VOOR KUN JE DE SCHIETGATEN ZIEN DIE ZE IN DE MUREN HEBBEN GEMAAKT.

DE AREND OVERWONNEN

NAPOLEON IS OP POST GAAN STAAN OP EEN "KOPJE" IN DE BUURT VAN DE BOERDERIJ VAN ROSSOMME (1)...

HOUGOUMONT

MEST JEAN

HAIE SAINTE

BELLE ALLIANCE

ROSSOMME

HIER ZWEMBAD LIGT NU OP DE PLAATS VAN DE RUINES

OM 1 UUR IS ALLES KLAAR VOOR DE HOOFDAANVAL EEN VERSCHRIKKELIJKE BATTERIJ MET VIERENTWINTIG STUKKEN LAAT DE DOOD LOS OP HET CENTRUM VAN DE ENGELSE TROEPEN

BOEM! BOEM!

BOEM! BOEM! BOEM!

TERWIJL DE KEIZER OVER HET SLAGVELD EEN LAATSTE BLIK IN HET ROND WERPT...

GOED, GOED... HEEL GOED!

PLOTSELING...

"HEREN, KIJK NAAR HET NOORDOOSTEN! BOVEN DE BOSSEN VAN CHAPELLE-SAINT LAMBERT HANGT EEN STOFWOLK TROEPEN!"

GROUCHY! GROUCHY KOMT ONS TE HULP!

MAAR WAT LATER WORDT EEN ZWARTE HUZAAR VOORGELEID, DIE GEVANGEN GENOMEN IS DOOR EEN VERKENNINGSAFDELING .. EN

EEN PRUISISCHE BOODSCHAPPER, SIRE HIJ HAD DEZE BRIEF VOOR WELLINGTON...

HET ZIJN GEEN FRANSE TROEPEN, HET IS HET HELE LEGER VAN BLÜCHER...

DE PRUISEN! GROUCHY HEEFT ZE LATEN ONTSNAPPEN!..

ALS HIJ ZE ACHTERVOLGT KAN HIJ DEZE AFGRIJSELIJKE VERGISSING NOG GOEDMAKEN EN IS ER NIETS VERLOREN!

DE KEIZER LAAT NU DE ACHTIE VERSNELLEN... TEGEN ELKE PRIJS MOET HIJ DE ENGELSEN VERMIETIGEN VOORDAT DE PRUISEN TUSSEN BEIDE KOMEN...

AANGEVOERD DOOR NEY EN D'ERLON BESTORMT DE INFANTERIE IN OPEENVOLGENDE GOLVEN HET PLATEAU VAN MONT-SAINT-JEAN

UITGEDUND DOOR HET GOEDLIGGENDE VUUR VAN DE ENGELSEN, VAN DICHTBIJ BESCHOTEN..

WELDRA STAAT DE VLAKTE IN VLAM OMERAL BIJ HOUGOUMONT, BIJ HAIE-SAINTE(2), BIJ PAPELOTTE (3), IN HET DAL OP HET PLATEAU, GOLFT HET GEVECHT AANVALLEN EN TEGENAANVALLEN VAN DE INFANTERIE, CHARGES EN TEGENCHARGES VAN DE CHALERIE VOLGEN ELKAAR OP.. HET IS EEN VERSCHRIKKELIJK BLOEDBAD..

(2) TOT BASTIONS OMGEVORMDE BOERDERIJEN DIE DOOR DE ENGELSEN WAREN INGENOMEN ZO BESTAAN HU NOG

(3) TERUGGEDREVEN DOOR EEN TEGENAANVAL DAARNA DOOR EEN VERSCHRIKKELIJKE CHARGE VAN DE DRAGONDERS VAN PONSONBY SLAGEN ZO ER MET IN VASTE VOET TE KRIJGEN

(1) TIJDENS HET GEVECHT OMGEVONDEN

TEGEN 4 UUR 'S MIDDAGS GELOOFT NEY EEN TERUGTREKKEN BIJ DE ENGELSEN WAAR TE NEMEN EN VALT MET 5000 KURASSIERS, LANSIERS EN KAVALERISTEN AAN...

LEVE DE KEIZER!..

NEY! HIJ HEEFT MIJN ORDERS NIET AFGEWACHT! HIJ VALT MET HEEL MIJN MOOIE CAVALERIE AAN! ZE WORDEN UITGEDUND! DAT IS TE VEEL VAN HET GOEDE!

MAAR TOCH ZIJN DE ENGELSE TROEPEN TEGEN 6 UUR 'S AVONDS BIJNA OVERHOOP GELOPEN! ALS HET VIERDE PAARD ONDER HEM IS DOODGESCHOTEN, ROEPT NEY.

INFANTERIE! INFANTERIE, EN WE ZIJN OVERWINNAARS!

EEN KOLONEL VLIEGT IN GALOP NAAR DE GENERALE STAF.

SIRE! MAARSCHALK NEY VRAAGT TROEPEN EN BELOOFT DE OVERWINNING!

TROEPEN? WAAR MOET IK DIE HALEN? MOET IK ZE ZELF MAKEN?

EN OP DAT OGENBLIK..

DE PRUISEN..

DE PRUISEN KOMEN!

KRAK!...

KRAKKRAK!...

KARAKKRAK!

NU KLINKT HET BEROEMDE BEVEL...

LAAT DE GARDE OPRUKKEN!

SCHREEUWDE HIJ

EN LANSIERS, GRENADIERS EN DRAGONDERS VAN DE KEIZERLIJKE GARDE,

MANNEN DIE IN FRIEDLAND EN IN RIVOLI HADDEN GEVOCHTEN, TROKKEN GROETEND VOORBIJ HUN KEIZER...

LEVE DE KEIZER!...

MET DE MUZIEK VOOROP, RUSTIG, MET SLEPENDE PAS GLIMLACHEND LIEPEN ZE HET MOORDENDE VUUR VAN DE ENGELSEN TEGEMOET..

DE AREND OVERWONNEN

MAAR DE TEERLING IS GEWORDEN... IN DE FLANK AANGEVALLEN DOOR DE PRUISEN, EEN TEGENAANVAL DOOR DE ENGELSEN, ZIET HET GROTE LEGER ONDANKS ZIJN HELDHAFTIG VERZET DE ONDERSAMS OP ZICH TOEKOMEN... ONSTERFELIJKE TONELEN SPELEN ZICH IN DEZE EPISCHE STRUD AF...

DE KEIZER IS MET ZIJN GRENADIERS NAAR VOREN GEGAAN OM MET HEN TE STERVEN!

TREK TERUG, SIRE! IN HEMELSNAAM, TREK TERUG! DE VIJAND IS AL BIJ GENOEG MOETEN ZIJ U OOK NOG GEVANGEN NEMEN?

NEE, DE DAPPERSTE DER DAPPEREN "HERGROEPERT DE TERUGTREKKENDEN EN LAAT HEN NOG EENS TEGEN DE ENGELSEN OPRUKKEN!

KOM EN ZIE HOE EEN FRANSE MAARSCHALK STERFT!..

CAMBRONNE EN ZIJN LAATSTE TROEPEN...

DAPPERE FRANSEN! GEEFT U OVER! DAPPERE FRANSEN! GEEFT U OVER!

DE GARDE STERFT, MAAR GEEFT ZICH NOOIT OVER!

BANG!

OP DAT OGENBLIK IS DE KEIZER, TEMIDDEN VAN ZIJN LAATSTE DAPPEREN, OP WEG NAAR GENAPPE.. VOOR HEM IS HET AL DE WEG NAAR ZIJN VERBANNING... DE WEG NAAR SINT HELENA...

OM 9 UUR'S AVONDS ONTMOETEN WELLINGTON EN BLUCHER ZICH VOOR DE "BELLE ALLIANCE" EN FELICITEREN ELKAAR...

VEEL GESCHIEDKUNDIGEN ZIJN INGEGAAN OP DE OORZAKEN VAN DEZE NEDERLAAG... EEN DING SCHIJNT VAST TE STAAN: ALS NAPOLEON BIJ DAGERAAD HAD KUNNEN AANVALLEN ZOU HIJ OVERWINNAAR GEWORDEN ZIJN HET ONBESTENDIGE NOORDELIJKE WEER HEEFT HEM OP DE KNEEËN GEDRONGEN. BIJ WATERLOO ONTBRAK DE ZON VAN AUSTERLITZ...

SCENARIO: O. Joly

EINDE

L. Laurent.

ZIGZAG

LUCHTIGE KRANT VOOR VERSTANDIGE LEZERS

Ieder jaar komen er zo'n tienduizend bij. In de laatste dagen van 1965 waren er meer dan twee miljoen. Wat? Natuurliefhebbers, vogeltellers in de V.S. en Canada.

Het is een manie geworden, een sport, een traditie. Het doel is in de laatste dagen van het jaar een overzicht te maken van elke trekvogel die overwintert Ze

serieus te rangschikken op kleine kaartjes ten behoeve van de Abdulon Vereniging of van de Fish and Wildfire Service. Iedereen heeft een afgebakend gebied met een straal van ongeveer 8 km en mag niet op het terrein van zijn buurman komen. Sommigen zijn ornithologen of vagelijk zoölogen, maar dat is een kleine minderheid Over het algemeen zijn het doodgewone natuurliefhebbers, tegelijkertijd goede wandelaars en uitstekende waarnemers

Het spreekt vanzelf dat de factoren prestatie en record, naast de zuivere waarneming, een woordje meespreken. Naast mensen die zich er mee afdoen deze wereld vanuit een schommelstoel gade te slaan, staat een overgrote meerderheid die de bossen afstropen. Velen daarvan aarzelen niet de dieren nog een handje te helpen : door nestjes te repareren, stoppen of tochtgaten dicht te stoppen...

Californië en Texas zouden graag het record voor de V.S. in de wacht willen slepen. Maar Florida heeft het al sinds 1956 in handen en wel speciaal de stad Cocoa waar waarnemers 184 vogelsoorten zagen en dit nu uitbreidden tot 204 Quebec in Canada, of de noordelijke staten van de V.S. — als Maine koesteren geen hoop dit record ooit te kunnen slaan. Voor hen geldt enkel de ernst van het werk en het eventueel beter te kunnen doen dan het voorgaande jaar. Dan heb je nog de absolute lijst die zich over een heel leven en het hele dierenrijk kan uitstrekken Het schijnt dat je pas iemand bent als je 600 verschillende soorten beneden de 30ste breedtegraad hebt gezien en als je de zeezwaluw hebt kunnen benaderen...

UITGEVONDEN :

● Een nieuw reddingsvest op basis van « gealluminieerde » plastiek. Opgevouwen is het nei zo groot als een zakdoek.

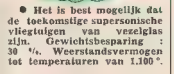

● Het is best mogelijk dat de toekomstige supersonische vliegtuigen van vezelglas zijn. Gewichtsbesparing : 30 % Weerstandsvermogen tot temperaturen van 1.100 °.

● In Engeland zijn proeven genomen met een rem mend trotloir. Het is geaderd met groeven, zo breed als een band, die smaller worden en de wagen door wrijving tot stilstand brengen. '

● Vuurtorens die bediend worden via een electronisch brein. Daardoor heeft men in de V.S. 120 vuurtorenwachters kunnen ontslaan.

HIJ VOND HEM AARDIG EN WAAGDE ER ZIJN HUID VOOR...

Hans Nolke uit Lemgo in West-Duitsland, vroeger soldaat in de Wehrmacht, heeft naar de burgemeester van Amiens geschreven om voor hem een van zijn ingezetenen op te sporen.

Het betreft hier een Franse soldaat. Op een morgen in mei 1940 werd Hans Nolke wakker van een verdacht

geluid in zijn vrachtwagen Hij sprong uit zijn wagen, geweer in de hand, en ontdekte een Franse soldaat Dit gebeurde buiten Arras Nolke vond zijn gevangene uitermate sympathiek. Op zijn gemak begon hij een babbeltje met hem De Franaman verteide hem dat hij in de omgeving woonde en Billard beeite. In plaats van hem gevangen te nemen, waartoe hij de gelegenheid had, zette hij hem een Wehrmachtshelm op zijn kop en hing hem een Duitse mantel om de schouders. Daarna bracht hij hem naar zijn ouders terug. Beide mannen riskeerden op dat ogenblik de executiepaal De een omdat hij een vijandelijk uniform had aangetrokken (hij kon nu voor een spion worden aangezien) en de ander omdat hij samenzwoor met de vijand

Nolke hoorde niets meer van de man die hij een lange gevangenschap bespaarde

TEL JE WOORDEN

Franse filologen hebben berekend dat op twintig pagina's van het werk van Victor Hugo 7 28 keer het woord " warm " voorkomt en 6.065 keer het woord "koud" Sommige auteurs hebben naar het schijnt een voorkeur voor bepaalde tweeklanken, die bij anderen heel wat weer minder vaak voorkomen.

Dit soort statistiek is beslist niet zonder nut. Hier door kan met een wiskundige juistheid een schrijver worden herkend aan het gebruik van bepaalde woorden.

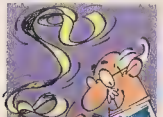

Iedereen met een beetje ontwikkeling zal hiervoor lachen Een bladzijde van Multatuli te onderscheiden van een bladzijde van Beets.

Maar hoe spelen we het klaar de originele versie van de " Divina Commedia " van Dante tussen de driehonderd tot nu toe bekende versies uit te vissen ?

Om dat te weten te komen gaan Italiënse taalgeleerden proberen de 14 233 verzen van de dichter naar klankovereenkomst en spelling te rangschikken. Maar dat is een duivels karwei waar een legertje onderzoekers een paar jaar zoet mee kan zijn.

Daarom aarzelden de taalgeleerden van de universiteit van Pisa niet een beroep te doen op een rekenmachine die het in negentien uur klaarspeelde, niet alleen de 14 233 verzen maar tevens de 101.499 woorden van de gedichten te " ziften ". Aan de hand daarvan zijn er woordenboeken samengesteld waarin de woorden volgens de gegevens van de rekenmachine staan gerangschikt

Maar de rekenmachine heeft enkel maar gerangschikt. De geleerden hebben nu de opgave voor de boeg deze gegevens uit te werken en ons dan te vertellen of de " Divina Commedia " al dan niet van Dante Alighiere is.

EEN WEINIG ALLEDAAGSE SCHOOL : DE KNIKKERVERDEELMACHINE WERD ER UITGEVONDEN.

In het plaatsje Sevenoaks, op 40 km van Londen, heeft de school een " Centrum voor technische activiteiten ". En wat is daar nu voor bijzonders aan ? Op het eerste gezicht niets, als in dit centrum ontspanning en leerstof niet op een verraderlijke manier met elkaar vermengd waren

De aanvankelijke aarzelende leerlingen happen later maar al te graag toe, en het experiment kent zoveel succes dat uitbreiding over het hele Verenigde Koninkrijk wordt overwogen.

Het centrum bestaat uit een laboratorium, een werkplaats, een grote bibliotheek, een zwembad en een klein vliegveld. Wanneer de leerling in de derde klas komt MOET hij dit centrum bezoeken. Dat is het hele eieren-eten. Dan kan hij een modelvliegtuig of een radiografisch bestuurde boot bouwen, de dossiers in de bibliotheek raadplegen, enz.. En weldra is hij er helemaal weg van. En wel zo dat hij in het vervolg ook 's avonds, na de lessen, het centrum gaat bezoeken, zijn modellen in een speciale windtunnel gaat beproeven, zich amuseert en al vlug in bepaalde onderdelen een hele ker wordt.

GEEN TEEVEE MEER VOOR JE KEFFERS

Er wordt ons meegedeeld dat honden neerslachtig wor-

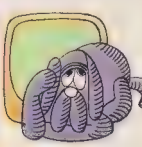

den als ze langer dan een uur naar de televisie kijken

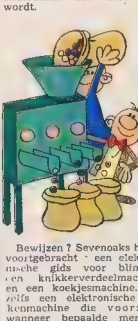

Bewijzen ? Sevenoaks heeft voortgebracht : een elektronische gids voor blinden, een knikkerverdeelmachine en een koekjesmachine. En zelfs een elektronische rekenmachine die voorziet wanneer bepaalde mensen, die gedurende een bepaalde tijd samen zijn, met elkaar overhoop komen te liggen Heel erg nuttig voor de lieve vrede in de familie

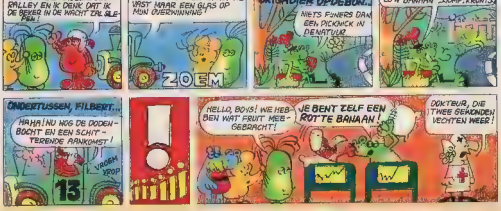

ÉÉN DIE LIEGT!

Deze zes mannen worden ervan verdacht een inbraak gepleegd te hebben. Ze hebben allemaal een alibi. Maar een van hen liegt... Wie is de schuldige?

DE SPRITE CARAVANS van de kleinste tot de grootste WACHTEN OP U BIJ DE OFFICIELE VERDELERS

IK VERKIES SPRITE

GRATIS CATALOGUS OP AANVRAAG (TOURISME OF RESIDENTIE) UITSLUITEND INVOERDER

caravans herck

50 rue H. Sterrat WAREMME Tel 019/32.57.71

CONCESSIONARISSEN SPRITE

ALUNDA, Transportstraat 201 - Deinze. 091/71.13.88.
Grootstraat, 8 - Lier. 031/41.14.63.
Kapoenstraat, 17 - Oostende. 059/50.33.79.
Kapelmolenstraat, 6 - Mechelen. 015/41.11.90.
JAGGERS, Aan Bos de Haare, 10 - Lijge. 041/43.40.98
de 14 à 18 h. - recte Liège-Bruxelles, Avenue Brunot, de 14 à 19 h. - recte de Liège-Bruxelles, Zone Ford.
DILLENGEN, Zaunga dan Omsen-Arbr.
De J. Berlaimont, 1 - E. Charleroi. 071/30.97.36.
Etn BERNARD, Chaussée de Fleurus, 861 - Gilly. 071/37.17.25 - 071/31.33.55
GUBOUTER, Ch. d'Ixelles 148 - 150, Bruxelles. 02/110615
LEGLOOS, Avenue Charles-Quint, 289 - Ganaderies Bruxelles. 02/26.07.30.
MAURIS, Aan de Vijvers 1, Hasselt. 011/218.04
SCHILTZ, Route d'Esch, 243 - Luxembourg. 00351/5411
SCHUTT, Alexander 75 - Bruxelles (N.) Schaerbeek. 02/20.01.87
VIRMAL, Rue du Marché, 38, Jumelle. 064/220.57

DE DAME STAAT SCHAAK

De naam van deze koningin ligt verborgen in de tekeningen. Geef aan ieder voorwerp de juiste naam, neem dan daarvan de eerste letter en zet die in de goede volgorde. Dan heb je de naam van de bedoelde vorstin.

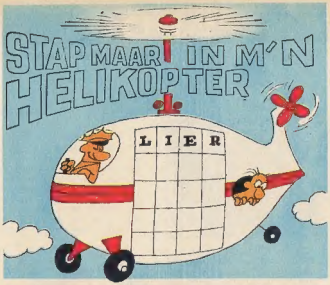

Dan gaan we een vlucht maken. We vertrekken in Lier en vliegen naar Bonn. Maar je moet iedere keer de vorige regel overnemen en er maar één letter in veranderen. En op iedere regel moet je een bestaand woord krijgen.

EVEN? ONEVEN?

Let nu even op. Je moet de punten met elkaar verbinden, en beginnen bij het laagste cijfer. Maar alleen de even punten nemen — of de oneven! Kies nu maar goed, want anders maak je een grote fout...

Voetbal op TV!

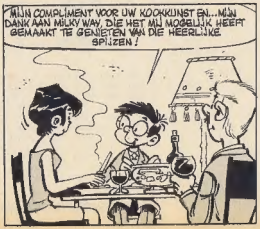

oplossingen van de spelen
*** door ***
cary page

EEN DIE LIEGT

Het ligt voor de hand de schuldige tussen de kaartspelers te zoeken. Want de verklaringen van B en E dekken elkaar. Ze hebben beiden voor het kijkkastje gezeten.

A laat niet blijken welk spelletje hij heeft gespeeld. C en F hebben gepokerd maar D zegt dat hij een slem heeft gespeeld. Dus heeft hij niet mee gepokerd !

DE DAME STAAT SCHAAK

ELIZABETH - Eiland - lama - ingang - zebra - acht - baard - engel -trap - hoofd.

STAP MAAR IN M'N HELIKOPTER

LIER - BIER - BOER - BOEN - BONN.

EVEN ? ONEVEN ?

Even ! Anders krijg je in plaats van een hert een wel heel eigenaardige ezel !

SPORT · · SPORT

BINNENKORT EEN PANTOFFEL VOOR DE BEROEMDSTE LINKERVOET TER WERELD !

Met negenendertig jaar — de leeftijd die Ferenc Puskas op 2 april a.s. zal bereiken — ben je beslist nog geen kruk, maar op leeftijd begin je dan toch wel te komen.

Al ben je dan nog altijd zo'n voetbalcrack geweest, eens komt de tijd dat je er-

van droomt je dopschoenen aan de kant te zetten en heel gewoontjes je pantoffels aan te trekken.

Dat nu is ook het geval met Puskas, de man die in de voetbalwereld de meest gevreesde linkervoet bezit. Als Puskas bokser was, zou men van hem zeggen dat hij dynamiet was, punch had. In de loop van zijn onvergelijkbare carrière die zich over bijna dertig jaar uitstrekt — hij ondertekende zijn eerste contract in het jaar van zijn eerste communie — heeft Puskas honderden doelpunten gescoord met zijn fameuze linkervoet. Alleen al voor het nationale elftal van Hongarije — het team van het grote tijdperk — heeft hij in 84 matches 85 punten gescoord. En dat is een record.

Je weet dat Hongarije in 1956 het toneel van hartverscheurende tonelen was. Het bloed stroomde door de straten van Boedapest. Als zovele andere Magyaarse kampioenen vluchtte Puskas, die in het leger de graad van majoor had, naar het buitenland.

Hij wilde gaan spelen voor Milaan. Maar daar vonden ze hem te oud. Bovendien begon hij in die dagen een buikje te krijgen. Toen klopte hij maar bij Real Madrid aan dat op de top van zijn roem stond.

« Vertrouw me », smeekte hij de Madrileense leiders, « ik ben er zeker van dat ik m'n oude vorm weer terug krijg. »

Hoewel de officials van Madrid wat sceptisch waren, gaven zij hem toch een kans. En weldra zagen de menigten op de grasmat Puskas met zijn bliksemende passes, zijn onverbiddelijke schoten een tweede carrière opbouwen die nog indrukwekkender scheen te zijn dan zijn eerste.

Maar aan alles komt een einde. Nu heeft Puskas een onherroepelijk besluit genomen : hij zal zijn laatste seizoen spelen. « Ik wil er zonder kleerscheuren uit komen », vertelde hij.

En wat dan ? De oude majoor zal zich helemaal aan zijn zakelijke belangen gaan wijden. In zijn nieuwe vaderland heeft Puskas een worstjesfabriek gesticht die het voor de wind schijnt te gaan. Voetballer Ferenc Puskas staat zijn plaats af aan Mr. Puskas, bussinessman.

Zo gaat het nu eenmaal in het leven...

400 MILJOEN TEEVEEKIJKERS VOOR DE FINALE VAN DE WERELDBEKER

Tweeëenveertig landen — en de lijst is nog lang niet afgesloten — hebben gevraagd om hetzij direct, hetzij via een opgenomen film, getuige te kunnen zijn van de wedstrijden om de wereldbeker die in juli in Engeland plaats zullen vinden.

Daaronder bevinden zich Hong-Kong, Koeweit, Arabië en Equador. Men schat dat ongeveer 100 miljoen kijkers de eerste wedstrijden zullen volgen en ongeveer 400 miljoen de finale in het Wimbley stadion.

Om deze reportages zo goed mogelijk te brengen heeft de televisiesectie van de BBC ongeveer 500 man op de been gebracht, cameramen, technici en ingenieurs.

u wenst leiding te geven? maak er uw beroep van!

Bent u de jongeman naar wie uw makkers luisteren ? Bent u de flinke kerel die men de organisatie toevertrouwt ? Bent u zowel op school als in gezelschap de durver, de gangmaker, de richtinggever ? Neemt u gaarne initiatieven ?

Zo ja, dan bent u een geboren chef.

Waarom die gave niet benutten ? Zij die bevelen worden beter betaald en meer geacht; hun leven is interessanter. Rangschik u onder die bevoorrechten !

In de Onderofficierenscholen van de Krijgsmacht leert u de kunst van het bevelen.

Zodra u in de school bent trekt u een wedde van ongeveer 60.000 F per jaar. Na een jaar zult u korporaalsstrepen dragen en kunt u zich vervolmaken in een gespecialiseerde school. Na twee jaar staat u aan het hoofd van uw sektie, van uw ploeg. U voert het bevel over 5, 10 of 15 man waarvan u de chef bent.

De Luchtmacht, de Zeemacht en de Landmacht stellen u tientallen betrekkingen als onderofficier voor, waaronder u er een vindt naar uw maat. Wij vragen u geen indrukwekkende diploma's en ook geen ondervinding. Alleen volstaan uw leidershoedanigheden, uw toewijding, uw ambitie, goede wil, ja niets dan goede wil. In ruil geven we u de nodige opleiding. Vergeet niet dat een bij het leger ontwikkeld leiderstalent u het altijd zal toelaten een hogere post te bekleden... zelfs in het burgerleven. Vraag heden nog inlichtingen :

INFOSERMI Zuidstraat 90 - Brussel 1
Tel. (02) 13.31.99 - 13.31.22

Brugge : Kuiperstraat 21 - Tel. (050) 344.17

Gent : Burg.-de Kerckhovelaan 39 - Tel. (09) 25.89.68

Antwerpen : Marialei 53/5 - Tel. (03) 39.58.61

Hasselt : Guffenslaan 24 - Tel. (011) 212.40

KRIJGSMACHT

Bollie en Billie door Roba

U DENKT DUS WERKELIJK DAT HONDEN NIET BANG ZIJN IN HET DONKER? DAT HET HUN NIKS KAN SCHELEN?

NATUURLIJK ZIJN ZE NIET BANG. HONDEN DENKEN TOCH NIET! OOK IN HET DONKER BLIJVEN ZE RUSTIG... WACHT EENS! MAMA, WIL JE EVEN HET LICHT UIT-KNIPPEN? WE WILLEN EEN PROEF NEMEN!

JULLIE HEBBEN SOMS TOCH RARE IDEEËN...

ZIE JE NU? IK BEDOEL, ZIE JE DAT IK GELIJK HEB?...HIJ BLIJFT RUSTIG!

KAN IK HET NU WEER AANKNIPPEN?... IK HEB NOG IETS TE DOEN, WEET JE!

?!

?!

MIJN KIP ?!?

KLIK!

UITGEVERIJ J. DUPUIS, Zonen en Co - Den Haag, Laan van Meerdervoort 129
Brussel 1, Centrumgalerij, Blok 2